

# 一般社団法人 川越市医師会 介護老人保健施設 いぶき

## 通所リハビリテーション (デイケア)

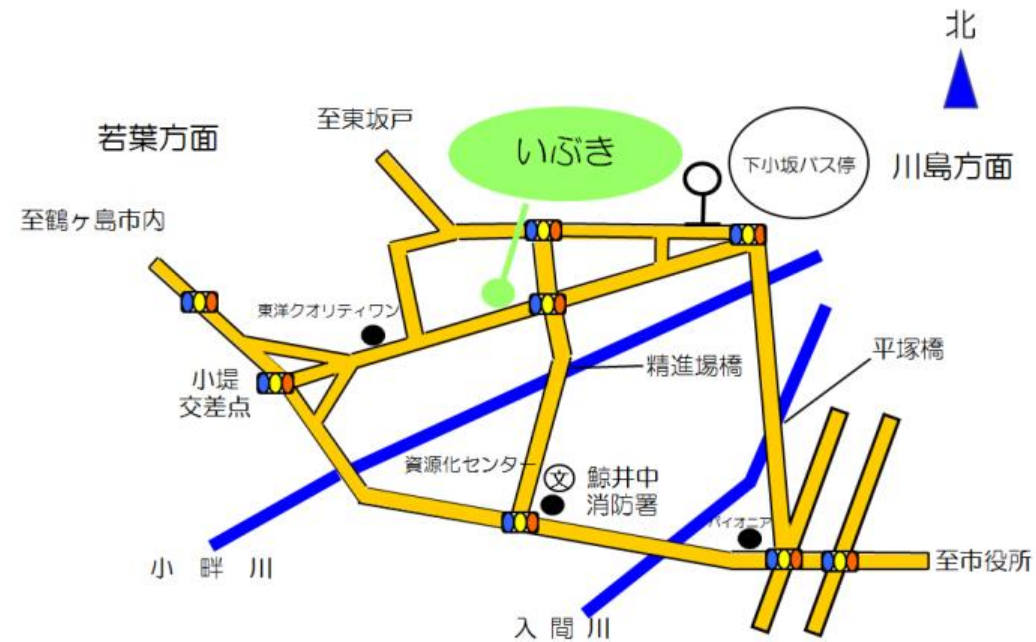

### [交通のご案内]



- 東武東上線 霞ヶ関駅又は鶴ヶ島駅より  
タクシー10分
- 川越駅東口6番乗場より 東武バス30分  
(若葉駅行、坂戸車庫行)  
下小坂バス停下車 徒歩7分

お問い合わせ先

〒 350-0812 埼玉県川越市下小坂501-1

TEL 049-233-6056 FAX 049-233-6092

URL : <http://roken-ibuki.com/> E-mail : [info@roken-ibuki.com](mailto:info@roken-ibuki.com)

「いぶき」は活気ある日常生活の力を生み出す源という意味合いから、当施設を利用される方々を力づけ、元気に健やかな日々を過ごせることを願い命名致しました。

## デイケアとは

- ・要介護の方が、心身機能の維持回復を図り、日常生活の自立を支援する為のリハビリを行うサービスです。
- ・医師の配置により、医学的管理が必要な方にもご利用頂けます。又、ご家族の身体的、精神的な介護負担の軽減も図ります。

### 利用日時

利用日：月～土（祝祭日を含む）  
利用時間：9時30分～16時30分



### 昼食

管理栄養士を中心に季節に合ったメニューの提供を行っています。療養食（糖尿病食、潰瘍食等）にも対応しており、食事形態は普通食からソフト食、ペースト食までを提供しております。



### リハビリ

理学療法士、作業療法士、言語聴覚士を中心に利用者様の状態に合わせてプランを作成し、いぶきの3大リハビリを柱にリハビリを提供していきます。



### 入浴

お身体の状態に合わせて家庭浴槽、機械浴槽での入浴ができます。



# いぶきの3大リハビリ

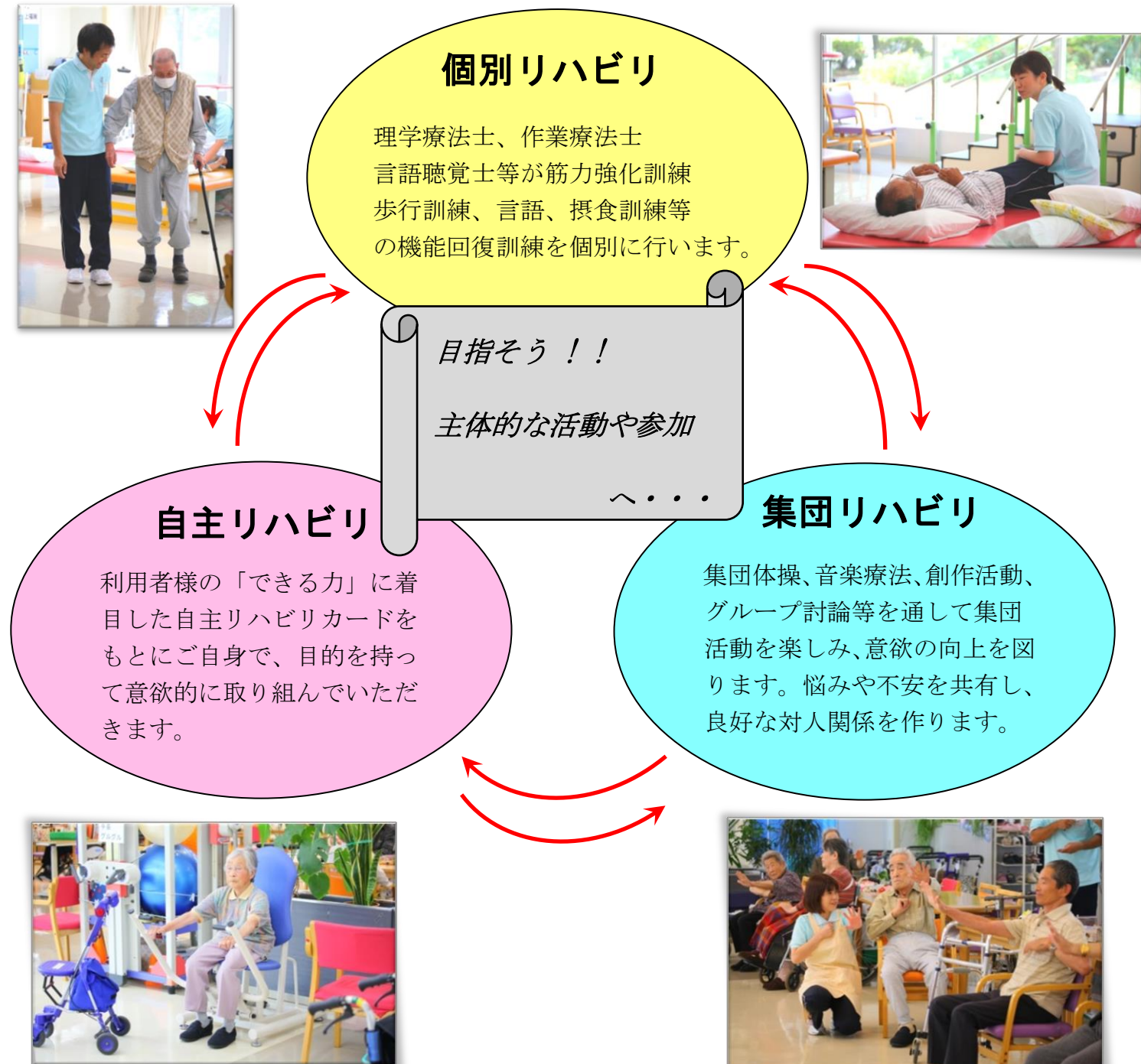

- ・全てのリハビリに、リハビリ専門職が関わります。
- ・利用者様の目標を具体化し、「している暮らし」から「したい暮らし」へ向けたリハビリの提供を行います。
- ・利用者様の個別性、自主性を重視して、家庭や社会での役割をもった活動や参加へ向けたリハビリの提供を行います。
- ・いぶきでの一日の活動全てがリハビリとなります。